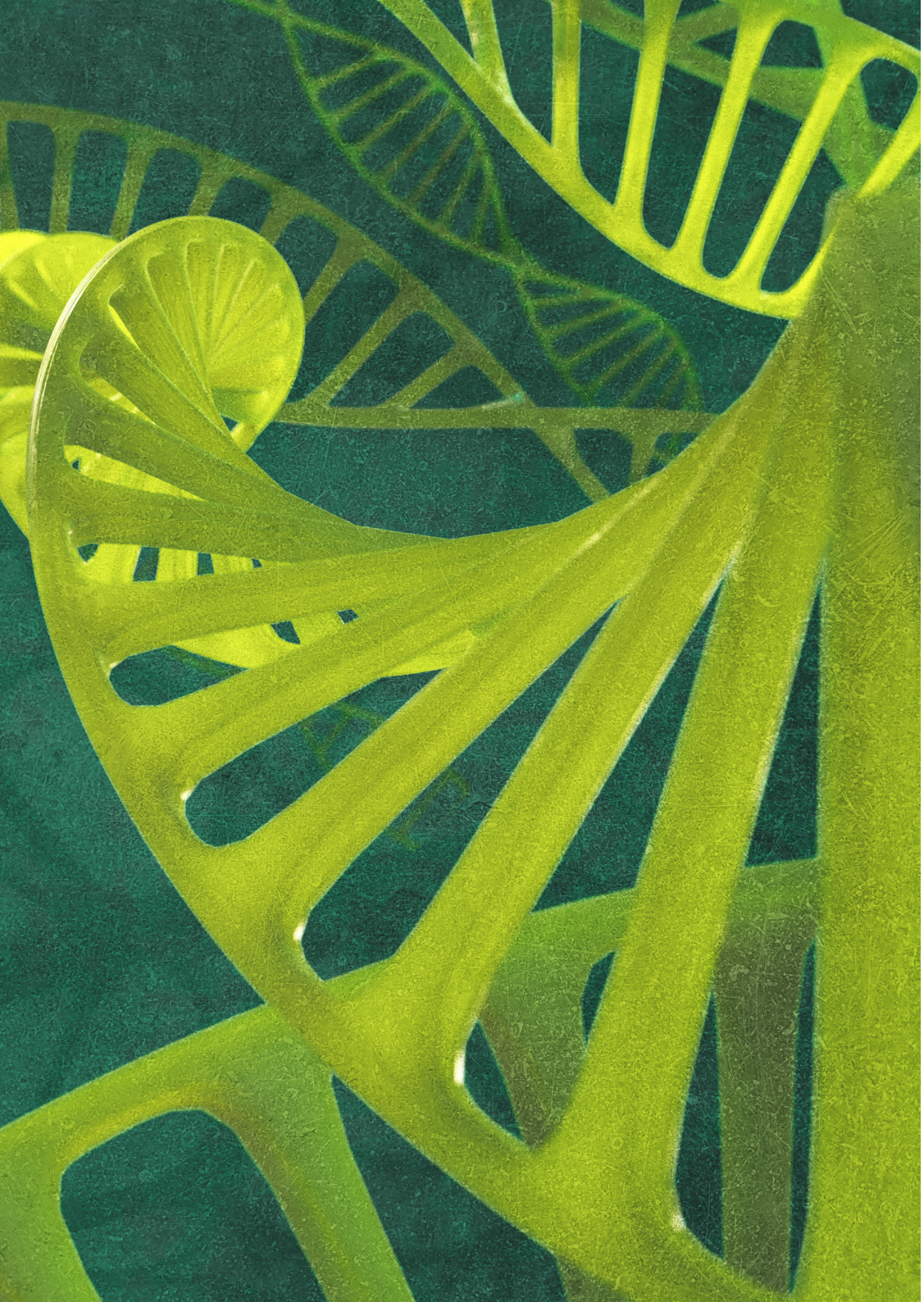

Notre politique RSE

LIGN'E Groupe CAMÉRUS

Sommaire

Nos Valeurs 5

Social

Vie sociale de l'entreprise 6

Réduction des impacts environnementaux

Stockage et Logistique 9

Mobilier 11

Transports 13

Energie et consommables 14

Projections 17

Edition 2022 / 1
Conception et Réalisation : Studio Camerus
Photos et Illustrations : Studio Camerus, Unsplash

ETHIC4FUTURE© du Groupe Camerus

UNE VISION, UNE PROMESSE POUR DEMAIN.

Ce concept **RSE**[1] incarne à lui seul la volonté de conforter les engagements pris par les sociétés du Groupe Camerus depuis plusieurs années.
Il inscrit définitivement notre éthique professionnelle dans la mutation globale en cours qui structurera à terme l'ensemble de nos métiers. L'histoire s'accélère, elle nous incite à changer de tempo et à prendre en main notre futur. Pour les sociétés du **Groupe CAMERUS**[2], c'est avant tout une conviction.
Ainsi nos actions, nos engagements, nos implications directes ou secondaires, nos choix, nos arbitrages participeront de cette dynamique et seront marqués du sceau "ETHIC4FUTURE".

*1/ **Ethic4Future***
Label RSE créé par le Groupe CAMERUS.

*2/ **Groupe CAMERUS***
Le Groupe CAMERUS est composé de :
Camerus (IDF),
Square (Auvergne-Rhône-Alpes)
Lign'E (Occitanie).

Engagement
Proximité
Intégrité
Réactivité
Sécurité

Nos Valeurs

Engagement
Proximité
Intégrité
Réactivité
Sécurité

Nous attachons une grande importance à l'amélioration des conditions de réalisation de nos activités en incluant les exigences de développement durable.

Notre politique RSE intègre l'identification et la prise en compte de l'ensemble des exigences réglementaires ainsi que les considérations relatives au devoir de vigilance, au devoir d'inclusion, à l'intégrité et à la transparence sous-jacentes de nos valeurs.

Lign'E se veut un acteur responsable et pro-actif, attentif aux signaux économiques, environnementaux et sociétaux de son marché.

C'est dans une logique d'amélioration continue que nous voulons :

- Assurer une veille permanente pour identifier les exigences applicables.
- Promouvoir et développer les bonnes pratiques de développement durable auprès de nos collaborateurs et de nos partenaires.
- Optimiser la qualité de nos prestations de service en menant une politique d'achat responsable.
- Agir pour l'amélioration des conditions de travail de nos collaborateurs.
- Diversifier notre offre mobilier "Design et Responsable".
- Mettre en place les indicateurs pertinents pour évaluer notre progression.

Sandrine Chauvin
Présidente de LIgn'E

Christine Atzémis
Présidente du groupe CAMERUS

Social
Vie de l'Entreprise

Conditions de travail

- Convention **Syntec**[1] signée en 2022, annualisation du temps de travail.
- Mise en place de télétravail partiel.
- Egalité des salaires hommes et femmes à poste égal.
- Affichage d'un tableau d'information des risques HSE (Hygiène Sécurité Environnement).

Accompagnement professionnel

- Entretiens annuels.
- Entretiens professionnels.
- Entretiens cadres.
- Formations obligatoires SST (sauvetage secourisme du travail).
- Formations au numérique pour tout le personnel.
- Formations au management des responsables de service.
- Formations relations clients des collaborateurs du service ADV (Administration des ventes).

Outils collaboratifs.

- Mise en place d'outils informatiques collaboratifs pour la coordination des actions et l'élaboration de projets à distance dans le cas de télétravail (Miro©, Trello©, Teams©).

Politique de recrutement

- Appel à différents canaux de recrutement :
- Cabinets de recrutement.
- Sites internet (Emploi événementiel, APEC, Job transport, Linkedin).
- Contrats d'apprentissage.
- Stages.

FEDERATION SYNTEC

*1 / La convention **Syntec**, rédigée pour la première fois en 1987, regroupe aujourd'hui 3750 entreprises adhérentes aux syndicats membres. Cette convention va venir faire appliquer des règles particulières par rapport au droit du travail, qui vont s'appliquer en priorité pour les salariés d'un secteur donné.*

Brooke Cagle
Kraken
Adomas Aleno

Confort & Bien-être

AU TRAVAIL

- Travail avec un ergonome sur les postes techniques et aménagement des espaces.
- Espaces de restauration équipés à disposition des collaborateurs.

EN DEHORS DU TRAVAIL

- Organisation de repas de fin de saison (juillet et décembre) avec l'ensemble du Groupe.
- Prêt de mobilier aux collaborateurs pour l'organisation d'événements familiaux.

Santé & Sécurité

- Formation secouriste du travail.
- Formation habilitation électrique.
- Formation incendie.
- Port pour le personnel technique et les sous-traitants des EPI (Equipement de protection individuelle) : chaussures de sécurité, gilet de signalisation, gants, lunettes, masque.

Partenariat

- **Fénix Handball Toulouse**[1]
  Des places en loge sont mises à disposition des clients et des collaborateurs.

COVID 19

Nous avons mis en place un protocole COVID qui assure la protection de nos collaborateurs et de nos clients.
Toutes les protections, masques, gants, gel sont obligatoires que ce soit dans l'enceinte de l'entreprise ou en extérieur. Nous y avons associé une signalétique explicite et normalisée dans l'ensemble de nos locaux et une campagne d'information sous forme d'animation didactique.
Nous avons développé des mobiliers et des solutions spécifiques à la gestion sanitaire.

*1/ **Fenix Toulouse Handball***
Le Fenix Toulouse Handball est un club de handball français localisé à Toulouse. Le club évolue depuis 1996 en championnat de France de 1ère Division.

Lign'E
Alfonso Navarro

Réduction des Impacts Environnementaux
Stockage & Logistique

Lign'E a depuis 10 ans étudié et mis en oeuvre des moyens pour réduire son empreinte environnementale et améliorer son bilan Carbone dans tous les secteurs de l'entreprise.

Manutention

- Remplacement des chariots à gaz par des chariots élévateurs électriques.
- Réflexion dans notre processus d'achat pour trouver des mobiliers soit empilables, soit conteneurisables permettant de limiter la manutention et le transport.

Maintenance et Entretien

- Création d'un atelier de menuiserie et de réparation.
- Nettoyage du mobilier effectué à 70 % avec du tissu microfibres entrainant une baisse significative de la consommation de papier.
- Utilisation depuis 2010 de nettoyeurs vapeur haute pression pour les mobiliers textile afin de réduire la consommation de papier de nettoyage et de produits chimiques.
- Consommation des bombes aérosol de peinture divisée par 7 depuis 2010.
- Diminution importante des produits nocifs de nettoyage des sols.

Chargement

- Chargement du mobilier selon le plan général du salon pour éviter les déplacements inutiles sur site.

Recyclage

- Recyclage auprès de ferrailleurs de l'acier et de l'aluminium.
- Elimination des déchets plastiques et tout venant par bennes.
  - Déchets Industriels ordinaires (gravats, verre, aggloméré…)
  - Carton
  - Bois
  - Plastique

VALORISATION DES DÉCHETS (Tonnes)
Données 01/2020 > 09/2020

BOIS	7
EMBALLAGES	1,1
BOIS MÉLANGÉ	11
TOUT VENANT	10
CARTONS	0,3
PLASTIQUES	3,5

massimiliano morosinotto

Réduction des Impacts Environnementaux Mobilier

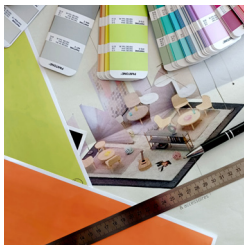

Lign'E
Sonia Rose
Jean Michel Bouleau

Achat

CREATION D'UNE CHARTE FOURNISSEURS :

- Approvisionnement en France et pays CEE voisins dès que cela est possible.
- Attention particulière à l'obsolescence des mobiliers lors de leur achat.
- Vérification de la disponibilité des pièces de rechange permettant d'assurer une durée de vie significative du mobilier.
- Utilisation de bois issu de forêts certifiées **FSC**[1] ou **PEFC**[2] pour le mobilier. Contribution à la bonne gestion de notre environnement végétal et à l'équilibre général de la planète grâce au stockage du CO2.
- 30% de notre gamme de mobilier présente au moins une caractéristique éco-responsable avec pour objectif de passer à 60% de mobilier éco-responsable d'ici 3 ans.

*1/ **FSC***
(Conseil de Soutien de la Forêt) est un label environnemental, dont le but est d'assurer que la production de bois ou d'un produit à base de bois respecte les procédures garantissant la gestion durable des forêts.

*2/ **PEFC***
Programme de reconnaissance des certifications forestières) est une certification forestière privée qui promeut la gestion durable des forêts. C'est le premier système de certification forestière en termes de surfaces forestières certifiées et la première source de bois certifié au monde.

Création & Développement

- Conception et construction de gammes propriétaires nous permettant d'appréhender l'intégralité de la chaîne d'éco-responsabilité. Ainsi nous pouvons garantir la pertinence absolue du produit selon nos besoins mais également sa totale neutralité environnementale.

Pérennisation

RECYCLING

- Don de mobilier au **SIMPPS**[3], service social d'aide aux étudiants.

UPCYCLING

Le mobilier usagé a de l'avenir. Entre sa réparation, sa réhabilitation ou son adaptation, il existe de nombreuses pistes pour lui donner une nouvelle existence.

- Certains de nos mobiliers sont conçus de manière modulaire. Leur structure étant indépendante de leur habillage, il est simple de les mettre au goût du jour en changeant uniquement le matériau décoratif.

*3/ Le **SIMPPS***
(Service Interuniversitaire de Médecine Préventive et de Promotion de la Santé) est un service médical et social exclusivement réservé aux étudiants.

tom vining

Réduction des Impacts Environnementaux
Transports

Renouvellement de la flotte
Nous sommes engagés depuis 2021 dans le renouvellement en profondeur de notre flotte de véhicules. L'achat de véhicules légers hybrides et d'utilitaires au GNV (Gaz Naturel Véhicule) participe à la réduction de l'émission des microparticules, des NOx (Oxydes d'azote) et globalement de tous les GES (Gaz à effet de serre).
Tous nos véhicules sons équipés **Ad Blue**[1].

POIDS LOURDS
- 3 tracteurs
- 1 porteur 19 tonnes

VÉHICULES UTILITAIRES
- 3 utilitaires 20 m³
- 1 Jumper

VÉHICULES LÉGER COMMERCIAUX
- 5 VL

Lign'E

Optimisation des livraisons
- Politique de "densification" des chargements des remorques de manière à limiter le nombre de rotations et par conséquent réduire les émissions de GES.
- Appel à des transporteurs en province ou à l'étranger afin de diviser par deux le nombre de trajets.
- Utilisation systématique des utilitaires pour les livraisons de petits volumes et pour les livraisons lors des permanence de salon. Les livraisons sur site sont effectuées par des moyens non polluants (chariots à main).

Déplacements
- Déplacements des collaborateurs en train pour les longues distances et localement en covoiturage ou en transports en commun.

Protocoles
- Les emballages de protection des mobiliers sont ôtés lors de la livraison sur site. Les cartons abimés non réutilisables et les housses sont récupérés et rapportés au dépôt pour tri et mise en déchet.

Implantation privilégiée
- L'emménagement en septembre 2014 à Toulouse nous donne une place de choix à 5 km du nouveau MEETT de Toulouse construit en 2021.

AdBlue®

1/ L'AdBlue est une solution d'une très grande pureté, spécialement développée pour les moteurs diesel équipés d'un système de réduction catalytique sélective (SRC). Cette technologie répond aux normes d'émissions de gaz d'échappement Euro 4 et 5. Elle a été mise en place en 2005 par les constructeurs de poids-lourds. La technologie SCR convertit les oxydes d'azote en vapeur d'eau et en azote inoffensif grâce à l'utilisation d'un additif : l'AdBlue, pour préserver l'environnement et contrecarrer la taxe diesel imposée par le gouvernement.

daniele franchi

Réduction des Impacts Environnementaux

Energie & Consommables

Electricité et chauffage

- Contrat **Primeo Energie Renouvelable**[1]
- Réduction de la consommation électrique dans le dépôt en substituant progressivement l'éclairage conventionnel par un éclairage LED.

*1/ **Primeo Energie Renouvelable** est un fournisseur d'énergie de type coopératif et dont les ressources s'articulent autour des énergies renouvelables et du développement durable.*

Toa Heftiba
Nareeta Martin
Brandi Redd
Diego Ph

VEOLIA

*2/ **Veolia** commercialise, entre autre, des services de gestion de valorisation des déchets à une clientèle composée de collectivités locales et d'entreprises.*

ZEENDOC

*3/**ZEENDOC** est une GED (solution de gestion électronique des documents).*

Digiposte

*4/ **DIGIPOSTE** Solution de coffre-fort numérique (aussi appelé coffre-fort électronique).*

- **Tri des déchets au quotidien**
- Recyclage auprès de la société **VÉOLIA**[2] des cartons.
- Recyclage en interne des papiers d'impression.
- Recyclage auprès de petits négociants des bois de palettes.
- Recyclage auprès de ferrailleurs de l'acier et de l'aluminium.
- Elimination des déchets plastiques et tout venant par bennes **VÉOLIA**[3].

Zéro papier et dématérialisation des documents

BONS DE COMMANDE, FACTURES FOURNISSEURS ET CLIENTS.

- Solution logicielle spécifique **ZEENDOC**[3]. Dématérialisation des documents d'achats et diminution des coûts d'impression (consommation de papier, encre, etc..) et d'archivage. Le processus achat s'en trouve simplifié et fiabilisé.
- Traitement des factures accéléré contribuant à réduire le temps de traitement et de réponse.

BULLETINS DE SALAIRE

- Gestion et expédition des bulletins de salaire avec la solution **DIGIPOSTE**[4].

CONGÉS PAYÉS

- **SAGE Espace Employés**[5]. Flux de demande et suivi des congés.

Documents commerciaux et publicitaires

- Baisse drastique du nombre d'impressions de documents commerciaux et publicitaires. Ainsi la dématérialisation du catalogue 2021 nous permet une économie conséquente de papier. L'absence du routage contribue également à la réduction de l'incidence carbone de ce poste.

sage

*5/ **Sage Espace Employés** est une solution logiciel de dématérialisation des congés et des absences,*

LIGN'E Groupe CAMERUS

markus spiske

Kara Eads
Brooke Cagle
Lign'E

Projections

Lign'E est une entreprise déjà très investie dans le développement durable. La mission sur le déploiement de la politique RSE du groupe CAMERUS réalisée en collaboration avec BPI France en 2021, nous a conforté dans notre approche. Elle nous a également permis de définir les critères pour lesquels nous devons créer de nouveaux indicateurs fiables et dégager des objectifs concrets. Notre engagement étant naturellement de poursuivre notre action vertueuse avec honnêteté et réalisme.

Création d'indicateurs
- Consommations énergétiques.
- Emissions de polluant (CO2, NOx, GES, etc ,...).
- Déchets.
- % de fournisseurs respectant les critères RSE définis (ISO 14001, FSC, ...).
- % du CA dédié à la formation.
- Nombre d'accidents du travail.
- Recrutements en CDI.

Objectifs environnementaux
- Baisse des consommations énergétiques.
- Diminution des particules émises par la flotte de véhicules.
- Recyclage des déchets.
- Politique zéro papier.
- Réalisation d'un Bilan Carbone mis à jour tous les 3 ans.
- Redéfinir la politique d'entretien des espaces verts pour laisser la biodiversité se développer.

Objectifs sociaux
- Développer les contrats d'apprentissage.
- Définir une politique de mécénat en lien avec les territoires dans lesquels les sociétés du Groupe sont implantées.
- Formation des salariés.
- Amélioration continue des conditions de travail.

Objectifs sociétaux
- Développement de l'emploi.
- Développement de partenariats (ateliers protégés, sponsoring ...).
- Implication dans des initiatives au sein de la vie locale.

Visibilité clients
- Mise en avant et promotion du concept Ethic4Future.
- Politique assumée vis-à-vis des fournisseurs.
- Relais des informations participant de ces thèmes (générales ou spécifiques à la profession).

Etonnez-vous, louez !

LIGN'E LOCATION DE MOBILIER

Groupe CAMERUS
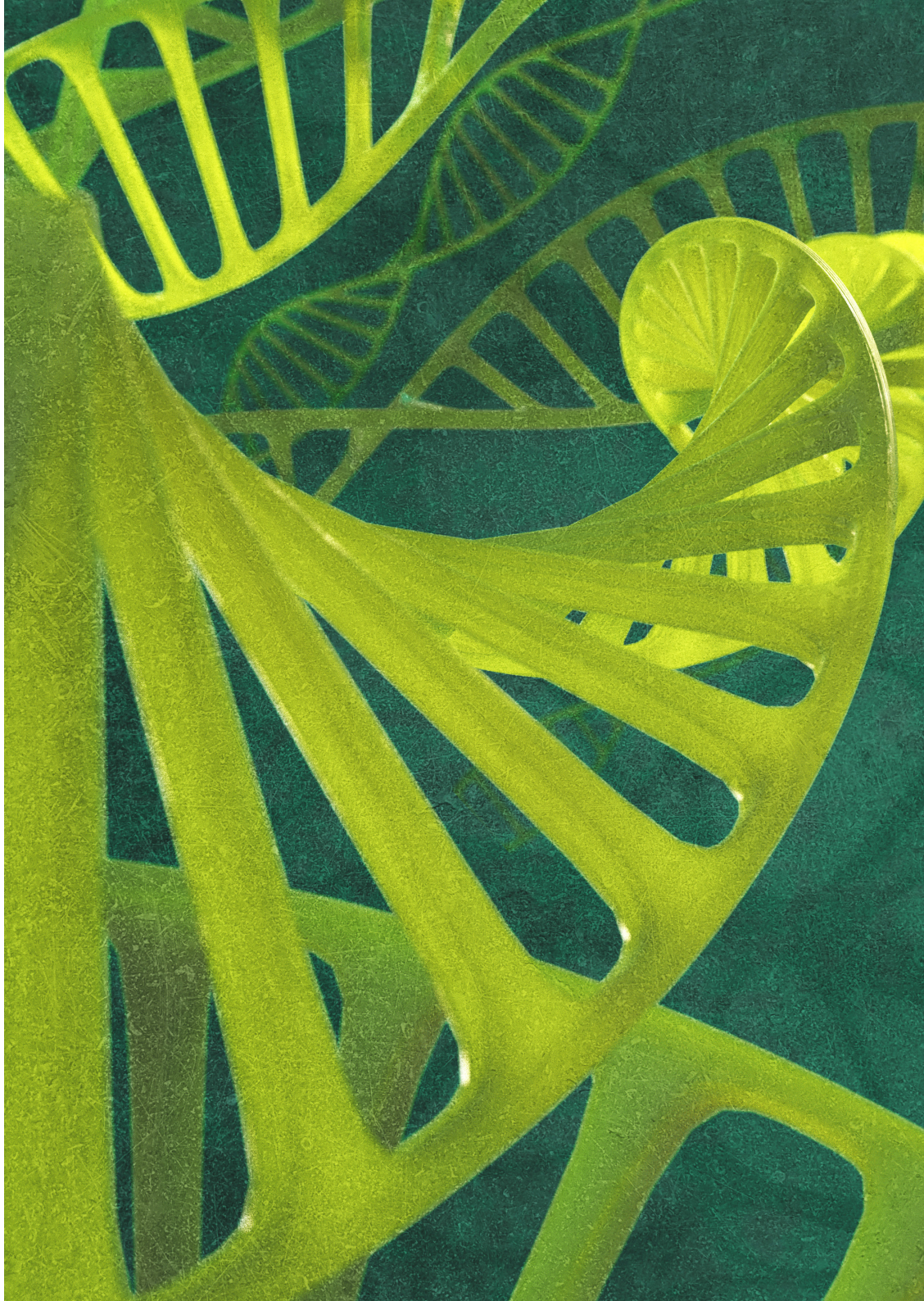
Lign'E · Location de Mobilier
2 Allée du Golf · 31200 Toulouse · France
Tél : +33 (0)5 62 75 99 30
lignexpo@lignexpo.com · **www.lign-e.com**